

Passejant per Sóller hauréu vist les 4 places que tenim: la Constitució, la de l'Arrabal, la d'Estiradors i la d'Amèrica, travessada per la Gran Via, actualment en construcció. A la de la Constitució tenim un brollador pagat de la butxaca del nostre il·lustríssim bisbe, D. Bernardo Nadal. També gràcies a ell se va conduir s'aigua de sa Font de s'Uyet cap a Plaça.

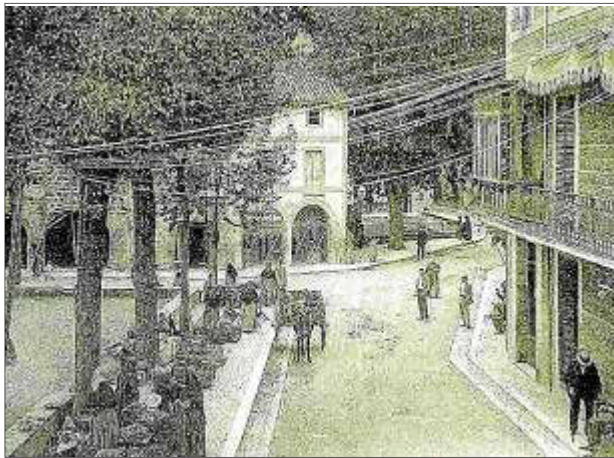

Serveis: teatre de la Sociedad Defensora Sollerense; també n'hi ha un altre de petit a la casa de don Domingo Rullán, al carrer de cementiri n.º 16.

«Plaza de Toros, en la calle del Cementerio existe una bastante capaz, donde, cuando no se torea, se dan funciones de gimnasia ú otra clase de espectáculos».

Sanitat Marítima: Director D. Andrés Pastor (carrer Isabel II, 36).

Vapores: Leon de Oro,

servei entre Sóller, Barcelona, Cette y vice-versa.

Telègraf: La estació s'obri a les 7 a l'estiu i a les 8 a l'hivern.

Diligències: Administració, Carrer Príncipe n.º 6. Surt es carruatge a les 4 del matí, diari.

Casa de menjars: Morell Lucas, plaça de la Constitució 5.

Ajuntament: Batle D. José Serra Aulet.

Metges: Andreu Pastor (Isabel II, 36) Amador Enseñat (Victòria, 17).

Guardia Civil: Té el seu quarter al claustre del Convent. El cos consta de cinc guàrdies civils i un sergent.

Fins aquí la nostra passejada per Sóller. Segur que d'amena i engrescadora que ha estat no us heu cansat gens.

Us desitjo molta salut que passeu un bons dies. Suposo que ja ho heu esbrinat al llarg de la lectura, per fer aquest viatge hem usat la *Guia de Sóller* de D. José Rullán i Mir. Editada a Sóller l'any 1898 a l'impremta La Sinceridad.

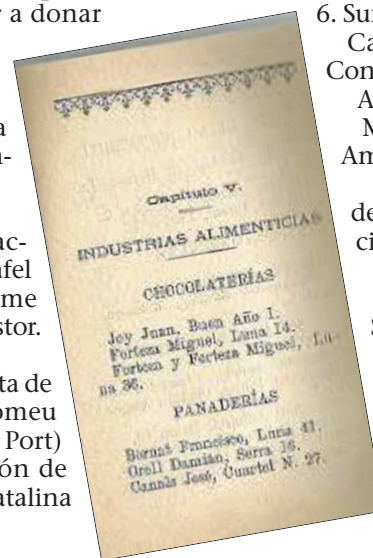

Vist ara tot l'entorn de la nostra Vila, en podem centrar en els diversos edificis que la conformen.

Destaca la Casa Consistorial començada a construir-se l'any 1662 i acaba l'any 1733. Cal a dir que ja hi ha un projecte d'ampliació i remodelació aprovat. Destaca la seva torre amb campanar.

L'Hospital existeix des de 1324, amb el seu temple i ofereix servei a pobres que són alimentats i assistits. Cal a dir que a Sóller la mendicitat pública no esta permesa.

El Claustre del Convent pertany al municipi que l'usa per a serveis públics. En ell es va instal·lar la primera Exposición Balear, l'any passat (1887).

També destaca la casa-posada de Can Prhom per haver-s'hi allotjat Isabell II amb el seu fill Alfons, dia 15 de setembre de 1860.

La de can Mayol d'es Castellet, per haver escrit, baix els seus tarongers del jardí, les seves inspiradores poesies D. José Luís Pons.

També destaca l'Església Parroquial que comença a edificar-se en el segle XVI i no s'acabà fins al XVIII; essent beneïda dia 15 d'agost de 1711. Encara que la capella major i l'ornamentació no va estar llesta fins l'any 1827.

Murades, els desagradables fets de 1561 motivaren

el tancament del temple i el cemeteri-fossar, el projecte fixava la construcció també de quatre torres, una a cada cap de cantó de les murades, però sols s'arriba a construir una que fou esbucada, i també part de la murada, fa pocs anys; el 1891. Tot per a donar més espai a la plaça de la Constitució.

Tancaré aquesta guia de Sóller i la seva passejada amb algunes dades importants.

Clergue: El Clergue està format actualment pel capellà - ecòmon: D. Rafel Nicolau i Gual i els Vicaris D. Jaime Sastre, D. Antonio Buazà i D. José Pastor.

Festes: 2on diumenge de Maig, festa de la Victòria; 24 d'agost, Sant Bartomeu (patró); 9 de febrer Santa Apol·loni (Port); Diumenge de l'Angel, Sant Ramón de Penyafort; 25 de novembre Santa Catalina màrtir.

*Mentre el món sigui món
es llegirà dins la història
que els sollerics, aquell virus,
el vanceren amb honor i glòria.*

JF
JOSÉ FRONTERA FORTENZA SA
CONSTRUCCIONES Y REFORMAS

(+34) 971 63 32 20 — (+34) 609 210 779
oficina@josefronterafortezasa.com
Instagram @construccionesjosefrontera
www.josefronterafortezasa.com